© 2009 - Centre de Musique Baroque de Versailles

14e Entrée, Les Espagnols

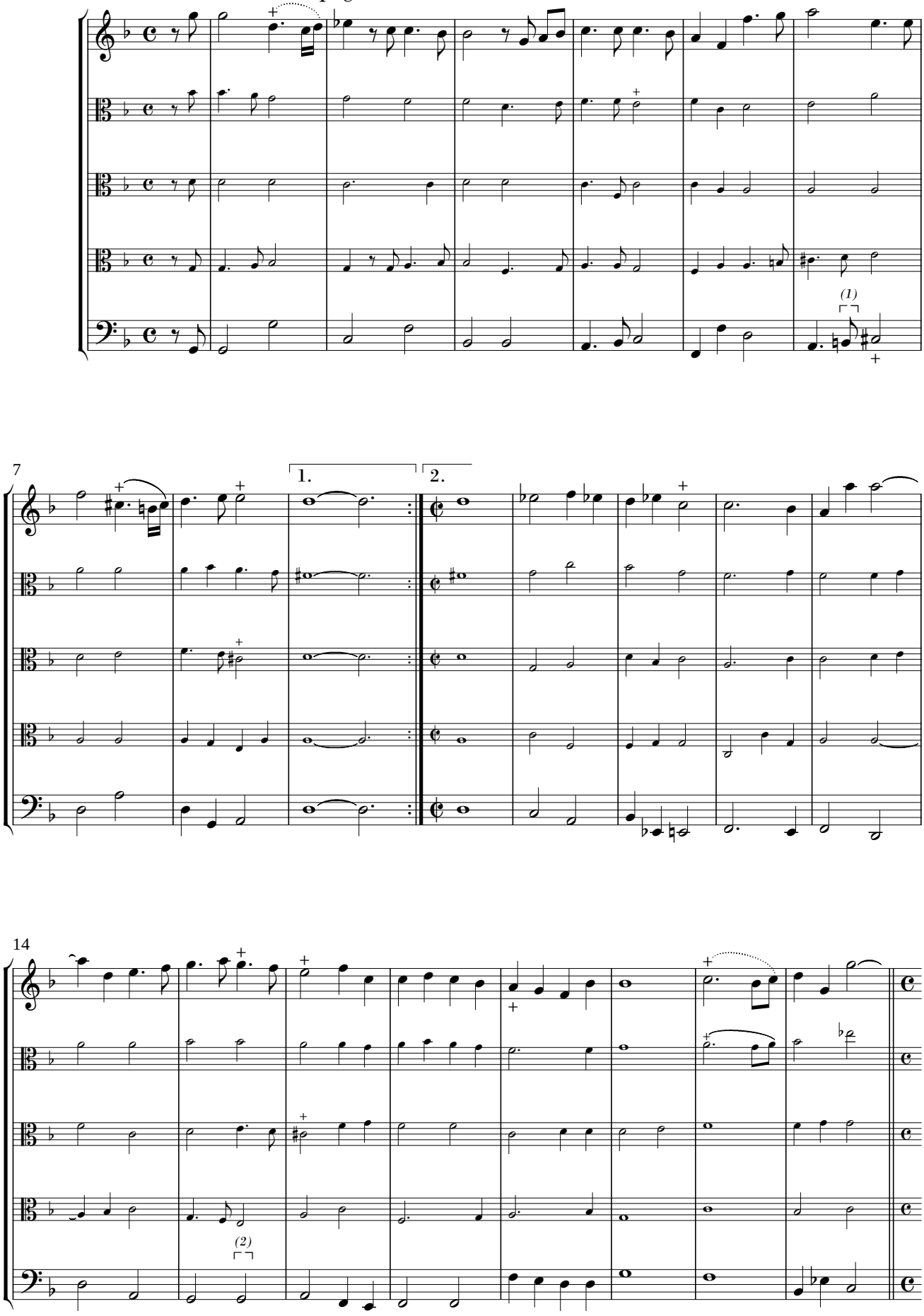

(1) source : pas d'altération.
(2) source : la et sol.